



Brochure

2025

Innovación tecnológica para la movilidad



¿Qué es?

Es una solución completa para la gestión de licencias de conducir y otros documentos relacionados con el control vehicular, con un enfoque modular y adaptable, lo que garantiza que se ajuste perfectamente a los procesos de cada entidad administrativa.

Además, nuestro sistema incorpora tecnología biométrica para la identificación del conductor, utilizando huellas dactilares y reconocimiento facial. Esta combinación de métodos garantiza la creación de identidades únicas con los más altos estándares de seguridad.

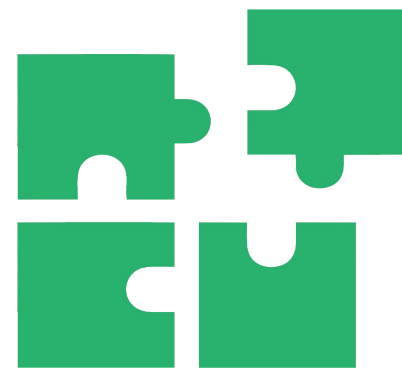

Modularidad

Para garantizar que se ajuste
a los procesos únicos



Tecnología biométrica

Huellas dactilares y
reconocimiento facial

¿Cómo funciona?



Módulo web
de citas



Módulo de
Educación Vial



Módulo de Examen
Teórico

Módulo de
Examen Médico



Módulo de Captura
de Biométricos e
Información



Módulo de
Turnos



Módulo de
impresión



App Validador
de Licencias
Encriptada.



App de Licencia
Digital

Módulos del sistema



Módulo de Educación Vial



Módulo de examen teórico

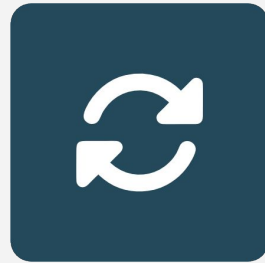

Módulo de turnos



Módulo de captura de biométricos e información



Módulo de examen médico



Módulo de impresión



Módulo de discapacidad

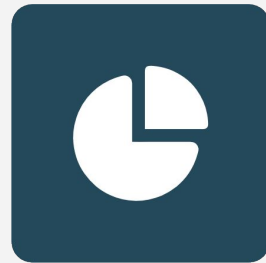

Módulo de reportes

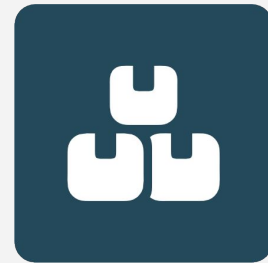

Módulo de inventario



App de Licencia digital



App validador de Licencia Encriptada



Módulo de archivo de infracciones



Módulo de juzgado cívico vial



Módulo de liberación de Vehículos



Módulo de oficial de Guardia



Módulo de peritaje



Módulo de atención ciudadana



Módulo web de citas



Módulo de administración

Detalles del servicio



**Material de
insumos**



**Renovación de
equipo
tecnológico**



**Renovación de
software**



**Medición de
índices de
satisfacción**



**Nuevo diseño de
licencia**

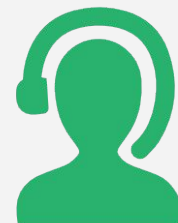

**Servicio de
soporte técnico**

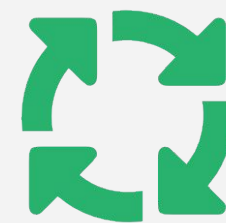

Call Center 24/7



**Posibilidad de
integración con
Multas digitales**

Beneficios del servicio



**Disminución de
actos de
corrupción**



**Medidas de
seguridad
robustas**



**Control y
regulación de
trámites**



**Credibilidad y
confianza con
Gobierno**



**Reducción de
tiempos de
espera al
contribuyente**



**Seguridad de
los datos**



**Cumplimiento
legal y
normativo ante
Gobierno**

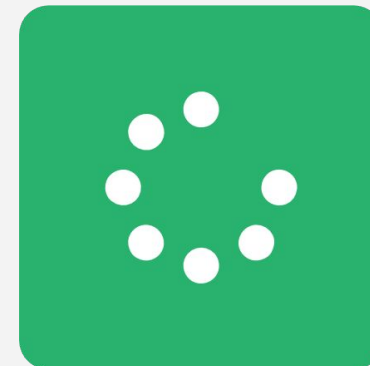

**Facilidad de
actualización y
soporte**



**Estadísticas
para auditorías**

¿Cómo se implementa?

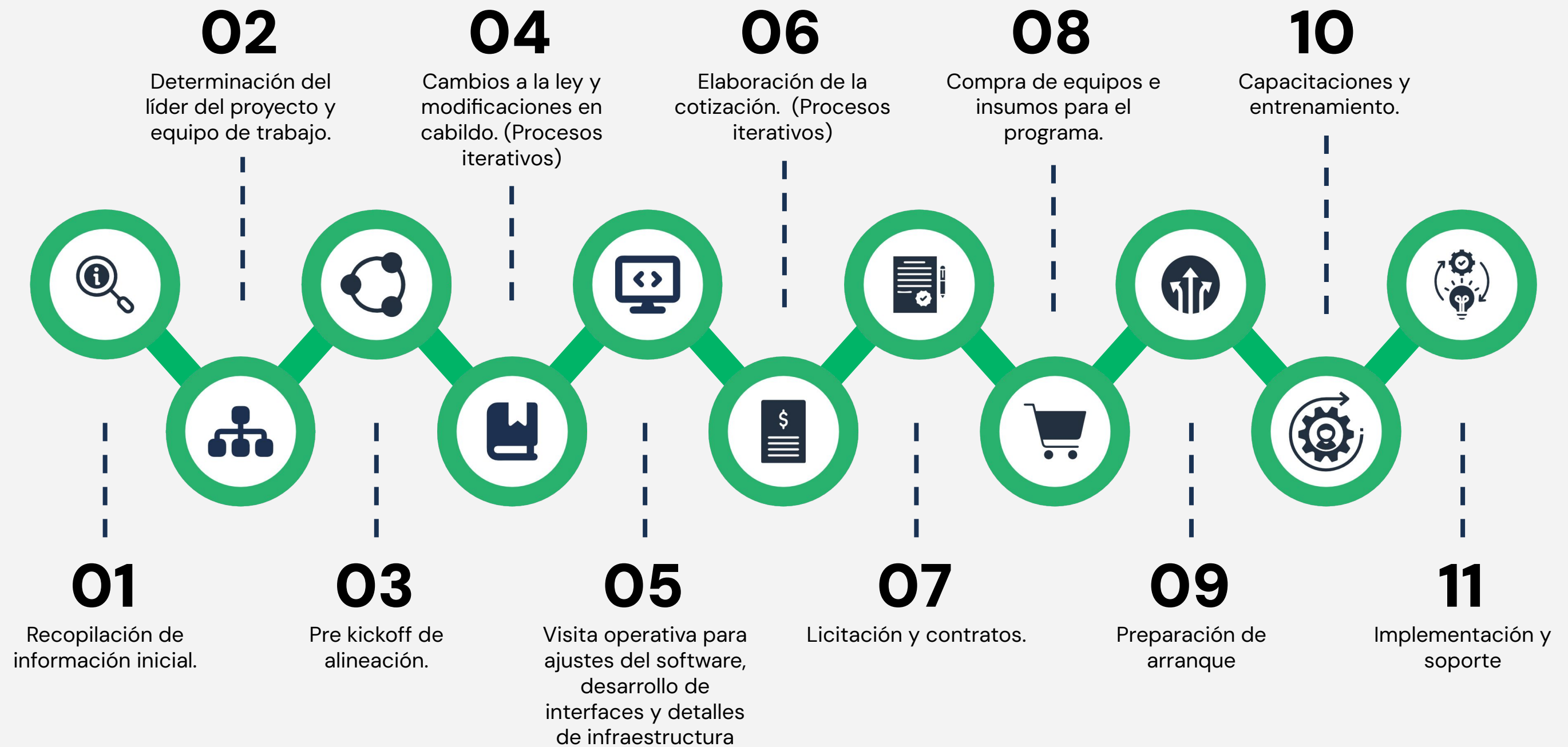

Recopilación de información inicial



- Número de Licencias expedidas por mes de 1 año.
- Número de Licencias vencidas actual.
- Épocas de descuentos.
- Si se requieren modificaciones a la ley y de ser así, cuánto tiempo se llevaría para la licencia digital.
- Validaciones de pagos entre licencias y recaudación de rentas (Pagos en línea y en sitio).
- Inventario de insumos a la fecha.
- Horarios de operación.
- hardware y software a comodato con el proveedor anterior.